

# ORGANIGRAMMA MARCONI

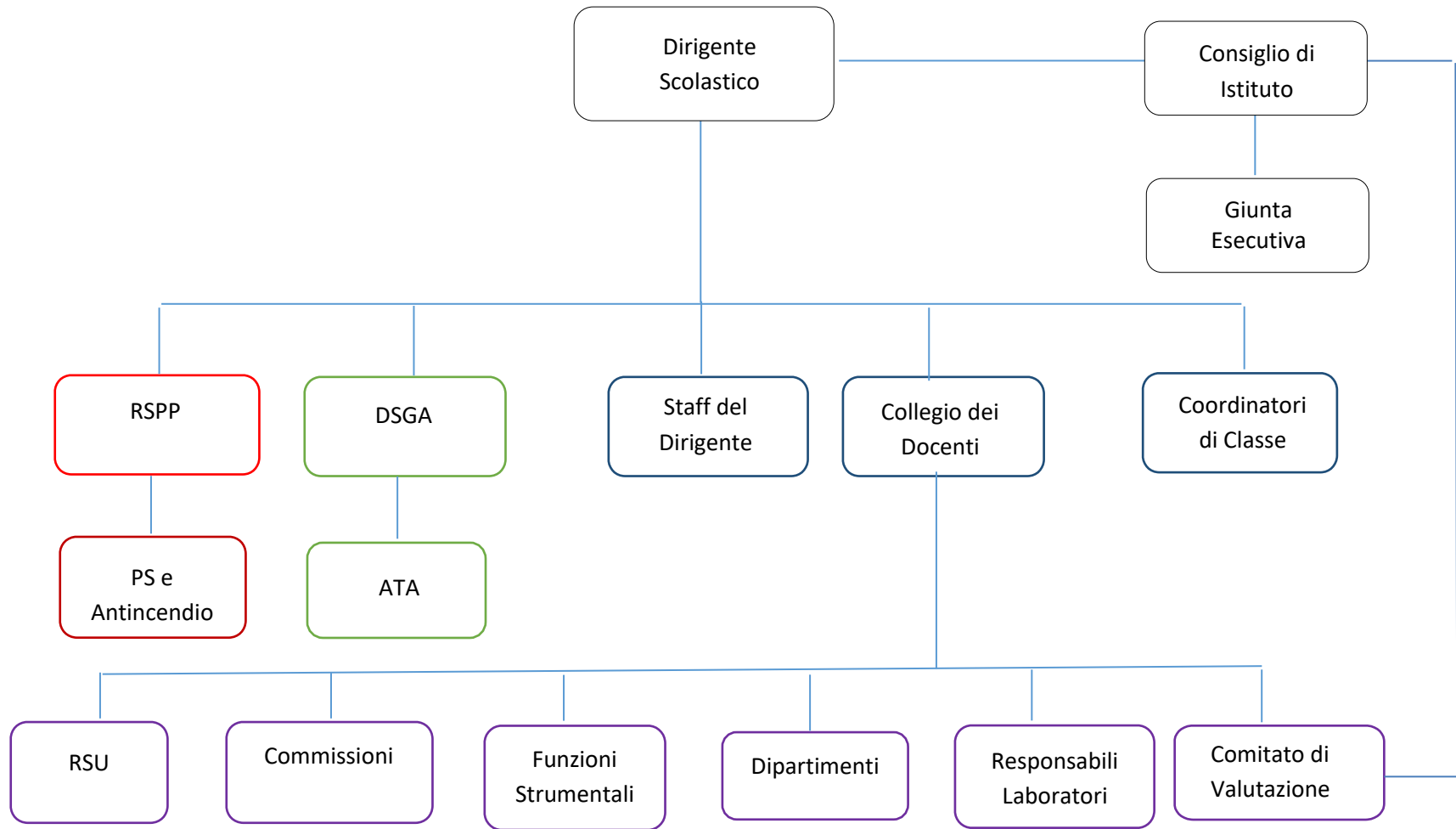

**Dirigente Scolastico:** Organizza l'attività scolastica, è responsabile delle risorse finanziarie e strumentali, e dei risultati del servizio, coordina e valorizza le risorse umane ed è responsabile delle relazioni sindacali. E' il Legale rappresentante dell'istituto.

**Consiglio di Istituto:** Organo collegiale elettivo composto da DS, rappresentanti dei Docenti, degli ATA, dei genitori e degli studenti. E' l'organo di indirizzo generale dell'organizzazione scolastica.

**Giunta Esecutiva:** Organo eletto dal Consiglio di istituto con competenze istruttorie delle pratiche.

**Staff del DS:** Lo staff del DS è composto dai collaboratori del Dirigente scolastico, dal DSGA e dall'RSPP. Dello staff fanno inoltre parte l'Animatore digitale e le Funzioni strumentali.

**Collaboratori del Dirigente:** Docenti nominati dal DS che lo coadiuvano nell'esercizio delle sue funzioni organizzative e lo sostituiscono in caso di assenza.

**Animatore digitale:** Docente nominato dal DS con spiccata capacità organizzativa e propensione all'innovazione. Il ruolo dell'Animatore è funzionale alla progettazione di percorsi di formazione per i docenti dell'istituto sui temi dell'innovazione digitale, sapendo individuare soluzioni innovative per migliorare gli ambienti digitali dell'istituto e stimolare la partecipazione attiva degli studenti sui temi del PNSD con anche il coinvolgimento delle famiglie e del territorio. L'Animatore digitale coordina un team di docenti formati che lo aiutano nello svolgimento delle sue mansioni.

**Coordinatore consigli di classe:** Docenti designati dal DS con compiti di coordinamento didattico e disciplinare.

**Collegio dei docenti:** Organo collegiale composto dai docenti dell'istituto presieduto dal DS. Ha funzioni di programmazione generale educativa e didattica.

**Funzioni strumentali alla realizzazione del PTOF:** Docenti designati annualmente dal collegio docenti sulla base delle disponibilità e delle competenze per lo svolgimento di attività funzionali alla realizzazione del Piano dell'offerta formativa. Le funzioni strumentali sono divise in quattro aree:

Funzione Strumentale AREA 1: Gestione del piano dell'offerta formativa

Funzione Strumentale AREA 2: Sostegno al lavoro dei docenti (piattaforme informatiche registro elettronico, sito)

Funzione Strumentale AREA 3: Interventi e servizi per studenti (orientamento in entrata e accoglienza, stranieri, disabilità)

Funzione Strumentale AREA 4: Realizzazione di interventi formativi di intesa con enti e istituzioni esterne (ASL e orientamento in uscita)

**Dipartimenti disciplinari:** Organi collegiali costituiti dai docenti di una stessa disciplina con funzioni di progettazione e coordinamento dell'attività disciplinare coordinati da un docente referente

**Commissioni:** Docenti che in team si occupano di temi di rilevanza strategica per l'Istituto.

**Responsabili dei laboratori:** Docenti designati dai colleghi del dipartimento e nominati dal DS. Hanno la responsabilità della custodia del materiale didattico e tecnico e scientifico del laboratorio. Con la collaborazione dei colleghi predispongono il regolamento del laboratorio e formulano proposte d'acquisto di materiale e attrezzature.

**Comitato di valutazione:** Composto dal DS, da docenti nominati dal collegio. Ha anche il compito di valutare i docenti al termine dell'anno di prova.

**RSU:** Rappresentanza sindacale unitaria, eletta dai docenti con poteri e competenze contrattuali nei luoghi di lavoro esercitati insieme ai rappresentanti delle organizzazioni sindacali di categoria firmatarie del relativo CCNL (contratto collettivo nazionale di lavoro) di comparto.

**RSPP:** Responsabile della sicurezza dipendente di AREA CONSULTING. Cura le attività di gestione della sicurezza in ottemperanza al D.Lgs 81/2008. Coordina le squadre antincendio e di Pronto soccorso

**MC:** si occupa di gestire la parte sanitaria del personale scolastico

**RDP o DPO:** si occupa di consulenza della scuola in tema di privacy

**Direttore Servizi Generali e Amministrativi:** Sovrintende, organizza, coordina e verifica i risultati dei servizi generali e amministrativi. Al DSGA risponde direttamente il personale amministrativo, tecnico e ausiliario. Sovrintende, con autonomia operativa, ai servizi generali amministrativo-contabili e ne cura l'organizzazione.

**Assistenti tecnici:** si occupano del funzionamento e della manutenzione delle apparecchiature

**Assistenti amministrativi:** Si occupano della gestione giuridica-amministrativa del personale, degli acquisti e degli alunni e sono divisi in uffici di competenza in 4 aree: area alunni, affari generali e protocollo, area personale, area gestione finanziaria e contabile.

**Collaboratori scolastici:** Si occupano dei servizi ausiliari e delle pulizie.

## **ANNO SCOLASTICO 2020/21**

**DIRIGENTE SCOLASTICO:** Gloria Cattani

**COLLABORATORI DEL DIRIGENTE:** Tosi Antonella, Ugolotti Cristiana

### **FUNZIONI STRUMENTALI:**

1. Gestione del piano dell'of.: Lispi Rosalba
2. Sostegno al lavoro dei docenti: Azzi Stefania, Bocchi Grazia, Melegari Gianni
3. Interventi e servizi per gli studenti: Botta Maria, Brianti Gilberto, Frigeri Rossana, Granelli Alessandra, Giuffredi Tatiana, Lamio Cristina
4. Realizzazione dei progetti formativi d'intesa con enti ed istituzioni esterne: Mambrioni (solo orientamento)

**COORDINAMENTO** di classe:

<b>CLASSE</b>	<b>COORDINATORI</b>	<b>VERBALIZZATORI</b>
1J/I	MANDARA	Boselli
1L	COVA	Tambini
1M/N	SCHIANCHI	Rizzi
1O	BELLOLI	Buono
1P	CHIERICI	Bonfanti
1Q	CABRINI	Coletta
1R	PRADELLI	Castellano
2I	DONNINI	Pasqualini
2J	ZECCA R.	Iannacone
2L	ZECCA O.	Bartolucci
2M	GIUFFREDI	Valenti G.
2N	PARASCANDOLO	Franceschini
2O	GATTI	Bisi
2P	LUISO	Valenti A.
2Q	MORETTI	Bruno
2R	ALLEGRI	Mezzasalma
3I	PESCI	Chierici
3J/Q	TEGGI	Sacchi
3K	BIANCHI	Di Noto
3L	BUONO	Fava
3M	RIZZI	Marchione

<b>CLASSE</b>	<b>COORDINATORI</b>	<b>VERBALIZZATORI</b>
3N	SOZZI	Benali
3O	BONI	Chiari
3P/Q	MAZZADI	Ruini
3R	NIDI	Capocetti
4I	DEL FERRO	Pippo
4K	CRESCI	Catania
4L	PACIARIELLO	Stabellini
4M	MARCHIONE	Valenti B.
4N	DEL FORNO	Bisi
4J	PELLIZZER	Crispo
4P	BOSCHI	Bianchi
4Q	CILLA	Parascandolo
4R	VINCI	Zecca R.
5I	ARCOZZI	Rigoni
5K	CRISPO	Bertolini
5L	MEZZI	Manghi
5M	GIUFFREDI	Lucchini
5N	PUZZARINI	Pellizzer
5Q	LOMBATTI	Belloli
5P	LEVATI	Gatti
5O	RIGONI	Gennaro
5R	MAMBRIONI	Cuccolini

<b>CLASSE</b>	<b>COORDINATORI</b>	<b>VERBALIZZATORI</b>
1A	MAINARDI	Puzzarini
1B	ALEXANDRATOS	Galleano
1D	GRANELLI	Vinci
1E	VESCOVI	Cabassi
1F	SPAGNOLI	Orlandini
2A	FAVA	Barozzi
2B	SONCINI	Belledi
2C	BERTOLOTTI M.	Spina
2D	GRANELLI	Gimelli
2E	GALLEANO	Viola
2F	PASQUALINI	Cabassi
3A	ROSSI P.	Manfredi
3B	LAMIO	Cappa
3C	SQUASSONI	Giovannelli
3D/E	GANZAROLLI	Mele
3F		Trivelloni
4A	REGGIANI A.	Manfredi
4B	NADOTTI	Tipa
4C	SINIGAGLIA	Rossi P.
4D	COVA	Bocchi
4E	ZANOLETTI	Giacometti
5A	LANTELME	Reggiani A.
5B	BARBIERI	Bertolotti M.
5C	ROSSI M.G.	Di Noto
5D	BOCCHI	Lombatti



<b>CLASSE</b>	<b>COORDINATORI</b>	<b>VERBALIZZATORI</b>
5E	BELLEDI	Zanoletti
1S	BOTTA	Fenzia
1T	CAVALLI	Di Capua
1U	GILIBERTI	Giovanelli
1V	AZZOLINI	Bertolotti
2S	VAVASSORI	Oliboni
2T	MINATO	Cappa
2U	FENZIA	Rossini
2V	SERENI	Straser
2Z	MONICA	Lispi
3S	MELEGARI	Trascinelli
3T	BUFFARALE	Cabrini
3U	CIARELLI	Marconi
3V	SIMONCELLI	Scalari
4S	TIPA	Buffarale
4T	ORLANDINI	Izzo
4U	VIOLA	Dani
4V	FRANCHI	Mandara
5T	LISPI	Mambrioni
5U	RAIMONDI	Bertozzi
5V	CURA'	Reggiani S.

**COORDINAMENTO** di Dipartimento:

**Area linguistica-letteraria-artistica**

Sottogruppo materie letterarie: Vescovi Mafalda

Sottogruppo disegno e storia dell'arte: Minato Marco

Sottogruppo lingue stranieri: Lombatti Antonio

**Area matematica-scientifica-motoria**

Sottogruppo matematica e fisica: Reggiani Silvia

Sottogruppo scienze naturali: Lispi Rosalba

Sottogruppo scienze motorie: Cavalli Cristiana

**Area storica-filosofica-religiosa**

Sottogruppo storia e filosofia: Bertolani Patrizia

Sottogruppo religione: Brianti Gilberto

Sottogruppo sostegno: Lamio Cristina

## **RESPONSABILI DI LABORATORIO:**

LABORATORIO DI CHIMICA (LINGUISTICO): Buono Silvana

LABORATORIO DI CHIMICA (SCIENZE APPLICATE/SCIENTIFICO): Lispi Rosalba

LABORATORIO DI FISICA (SEDE): Reggiani Silvia

LABORATORIO DI FISICA (SCIENZE APPLICATE): Santillo Carla

LABORATORI DI INFORMATICA: Galleano Lucia

## **ATTIVITA' A SUPPORTO**

**Nucleo interno di valutazione:** Bertolani Patrizia, Chierici Alessandra, Lispi Rosalba, Tosi Antonella, Ugolotti Cristiana

**Animatore e referente team digitale:** Galleano Lucia.

**Team digitale:** Chierici Alessandra, Pasqualini Elena, Reggiani Silvia, Spagnoli Talita, Tosi Antonella, Ugolotti Cristiana, Viola Angela

**Referenti sicurezza:** Tosi Antonella, Ugolotti Cristiana

**Referente COVID:** Tosi Antonella

**Predisposizione orario lezioni:** Boni Elisa, Botta Maria, Pradelli Nicoletta, Cavalli Cristiana.

**Referente BES DSA:** Puzzarini Luisa

**Referente PCTO:** Cresci Barbara, Lispi Rosalba

**Tutor docenti neo assunti:** Bertolani Patrizia

**Referente studenti in mobilità:** Levati Letizia

**Coordinatore per il raccordo tra la governance della scuola, la partecipazione studentesca e le proposte per il territorio:** Bertolani Patrizia

**Comitato di valutazione :** Elisabetta Baruzzo, Vincenzo Manfredi, Cristiana Ugolotti.